



Grundsätzliche Vorgaben:

1. Maßnahmen für unmittelbar am Spiel beteiligten Personen:

- Unmittelbar am Spiel beteiligte Personen sind Spieler/innen, Betreuer/innen und auch Offizielle.
- Einlass der Teams in der Riedsporthalle in Ichenheim ist der Sportlerzugang über den Haupteingang, linke Eingangstür.
- Bis einschließlich JD/MD muss auf das Duschen in der Halle verzichtet werden.
- Die Sportler verlassen den Sportbereich über den hintere Ausgangstür im Zwischengang.
- Einhaltung der Maskenpflicht bis zum Betreten des Spielfeldes.
- Einhaltung der Abstandsregelung in den sanitären Anlagen im Sportlerbereich.
- Registrierung aller Teammitglieder mittels Spielerliste (s. Anhang). Das Dokument wird bereits im Vorfeld den Mannschaftsverantwortlichen übermittelt oder kann auf der Homepage heruntergeladen werden. Die ausgefüllte Spielerliste wird vor Ort dem Trainer der Heimmannschaft übergeben. Ohne aktuelle Spielerliste ist eine Teilnahme am Spielbetrieb nicht möglich
- Die Kabinen werden den einzelnen Mannschaften zugeteilt (Aushang an der Eingangstür). Die Teams werden angehalten die Kabinen nach dem Duschen umgehend zu verlassen.
- Maximale Kapazitäten im Auswechselraum schaffen (zwei Bänke auf jeder Seite).
- Die Mannschaften müssen die Getränke die sie während dem Spiel brauchen, selber mitbringen.
- Der Zeitnehmer übernimmt die Desinfektion des Zeitnehmertisches und des Laptops nach dem Spiel und von den Spielerbänke in der Halbzeit und nach dem Spiel.
- Der Zeitnehmer und der Sekretär haben während dem ganzen Spiel Mund-Nasen-Schutz (MNS) zu tragen.
- Wischer mit MNS.
- Desinfektion von Toren.
- Kein Sportlergruß, Shakehands, etc. vor dem Spiel.
- Keine Einlaufkinder.
- Desinfektion der Umkleieräume/Kabinen wird vom „Schichtchef“ veranlasst.

2. Reinigung/Desinfektionsmittel:

- Aufstellung von Desinfektionsständern; 1 Spender pro 50 Pers. ist empfohlen
- Regelmäßige Reinigung der Oberflächen von Tischen, Stühlen und Thekenbereich durch das Thekenpersonal.
- Die Reinigung der sanitären Anlagen sollte nach jedem Spieltag erfolgen und wird vom „Schichtchef“ veranlasst.
- Permanentes Durchlüften der Halle.

3. Kommunikationsmaßnahmen:

- Plakate richtiges Niesen, Husten und Händewaschen an allen neuralgischen Stellen
- Eingänge und Ausgänge klar kommunizieren
- Präsentation des folgenden Videos in Foyer
<https://www.youtube.com/watch?v=IdXkyKrPB1M&feature=youtu.be>
- Verhaltensregeln ausführlich und Übersicht
- Hinweise auf Abstandsregelung, Foyers, Steh- und Sitzplätze
- Durchsagen Hallensprecher zur Maskenpflicht

4. Ansprechpartner:

Konzeptioneller Ansprechpartner

Karl-Heinz Jund (karlheinz.jundr@aldner.com)

Gastronomischer Ansprechpartner:

Daniel Strosack hoss3@gmx.net

Operative Ansprechpartner:

Wird pro Spieltag eingesetzt (Schichtchef)

Konkrete Maßnahmen zur Durchführung von Sportwettkämpfen mit Zuschauern in der Riedsporthalle Ichenheim:

1. Einlasssituation und Ticketverkauf für Zuschauer

- Einlass für Zuschauer in der in der Riedsporthalle über die rechte Eingangstür des Haupteingang, unter Einhaltung der Maskenpflicht und Einhaltung der Abstände auch vor der Eingangstür.
- Ticketverkauf
 - Spuckschutz zwischen Kassierer/in und Zuschauern
 - Kassierer/in trägt MNS
- Aushändigung Datenschutzformular
 - Jeder Zuschauer füllt vor dem Betreten der Halle das Formular aus
 - Das Formular liegen vor Ort im Eingangsbereich der Halle aus oder kann im Vorfeld von der TuS-Homepage heruntergeladen werden.
 - Einwurf des Dokuments vor Betreten der Halle in eine bereitgestellte Zettelbox. Wird vom „Schichtchef“ bzw. Kassenpersonal überwacht.
 - Die abgegebenen Formulare werden 4 Wochen unter Verschluss gehalten und dann ordnungsgemäß vernichtet.

2. Kapazität und Platzierung der Zuschauer:

- Mit Maske, wird die Abstandsregelung aufgehoben.
- Die Besucherkapazität wird zu Saisonbeginn auf 50 Personen festgelegt und im Laufe der Runde den aktuellen Hygienevorgaben angepasst
- Die Besucherzahl wird vom Kassenpersonal/Schichtchef kontrolliert.
- Gästefans haben bei den Heimspielen grundsätzlich keinen Zutritt, ausgenommen Eltern und Fahrer bei den Jugendspielen, es sei denn, die maximale Besucherzahl ist erreicht.
- Vor dem letzten Spiel am Samstag wird die Halle komplett gelehrt um die Zuschauerzahl zu kontrollieren.
- Aufstellen von Hinweisschildern und Kontrolle MNS durch Ordner.
- Das Theken, Kassen- und Reinigungspersonal wird laut Verordnung bei der Kapazität nicht berücksichtigt.

3. Sanitäre Anlagen im Besucherbereich:

- Abstandsregelungen auch in den sanitären Anlagen (einzelne Pissoirs/Toiletten werden gesperrt)
- Max. Personenzahlen für sanitäre Anlagen kommunizieren (Plakat am Eingang)
- Eingangstüren zu den sanitären Anlagen werden offengehalten

4. Gastronomie:

- Verkauf über die Theke im Foyer
- Verzehr während dem Spielbetrieb ausschließlich in dem im Foyer vorgesehenen Bereich.
- Um den Mindestabstand zu gewähren, wird vor der Theke noch eine Reihe Tische aufgestellt.
- Abstandsregelungen einhalten, Markierungen auf dem Boden.
- Markierung der getrennten Zu- und Ausgänge zur Theke.
- Thekenpersonal trägt MNS
- Getränke und Speisenangebot wird wie gewohnt angeboten.
- Tische werden unter Einhaltung der Abstandsregelung vereinzelt im Foyer aufgestellt.
- Keine Stehtische im Gastronomiebereich

5. Verlassen der Halle:

Bei Mehrfachspieltagen muss die Einlass und Auslasssituation klar definiert werden, weil es einen gewissen Wechsel zwischen den Spielen gibt.

Einlass: Haupteingang rechte Tür

Auslass: Seitentür im Foyer

Quellenangaben:

- **Allgemeine Corona Verordnungen Land BaWü:**
- Mindestabstand von 1,5 Metern wo möglich
- Maskenpflicht bleibt bestehen (ab 6 Jahre)
- Lüftung von Innenräumen
- Reinigung von Oberflächen
- zur Datenerhebung Verpflichteten von Besucherinnen und Besuchern, Nutzerinnen und Nutzern oder Teilnehmerinnen und Teilnehmern Vor- und Nachname, Anschrift, Datum und Zeitraum der Anwesenheit und, soweit vorhanden, Telefonnummer oder E-Mail-Adresse erhoben und gespeichert werden. Die Daten sind für einen Zeitraum von vier Wochen aufzubewahren und sodann zu löschen.

<https://www.baden-wuerttemberg.de/de/service/aktuelle-infos-zu-corona/aktuelle-corona-verordnung-des-landes-baden-wuerttemberg/>

<https://www.baden-wuerttemberg.de/de/service/aktuelle-infos-zu-corona/faq-corona-verordnung/#c111641>

Corona Verordnungen Land BaWü für Sportwettkämpfe mit und ohne Zuschauern:

- Im organisierten Trainings- und Übungsbetrieb kann von der Abstandsregel abgewichen werden, sofern das die für die Sportart üblichen Sport-, Spiel- und Übungssituationen erfordern.
- Die maximale Gruppengröße für den Trainings- und Übungsbetrieb bei 20 Personen
- Maximal 100 Sportlerinnen und Sportler an einem Sportwettkampf bzw. Sportwettbewerb teilnehmen.
- Ab dem 1. August: Max. 500 Sportlerinnen und Sportler sowie Zuschauerinnen und Zuschauer an Sportwettkämpfen bzw. Sportwettbewerben teilnehmen bzw. diese verfolgen. Dabei ist die zahlenmäßige Aufteilung zwischen Sportlerinnen und Sportlern und Zuschauerinnen und Zuschauern dem Veranstalter freigestellt. Diese Regelung gilt dann bis einschließlich 31. Oktober. Diese Regelungen gelten analog für Veranstaltungen (Heimspiele).
- Keine feste Sitzplatzzuweisung ab 1. August notwendig
- <https://www.baden-wuerttemberg.de/de/service/presse/pressemitteilung/pid/neue-corona-verordnung-sport-ab-1-juli/>
- **Return-to-Play Spielbetrieb Hygienekonzept des Deutschen Handball Bundes:**
<https://www.dhb.de/de/services/return-to-play/infos/>

Neuried, den 18.09.2020

Gemeinde Neuried



HEUMER
Bgm.-stell.

TuS Altenheim

Anhang:

Lageplan
Mannschaftsliste

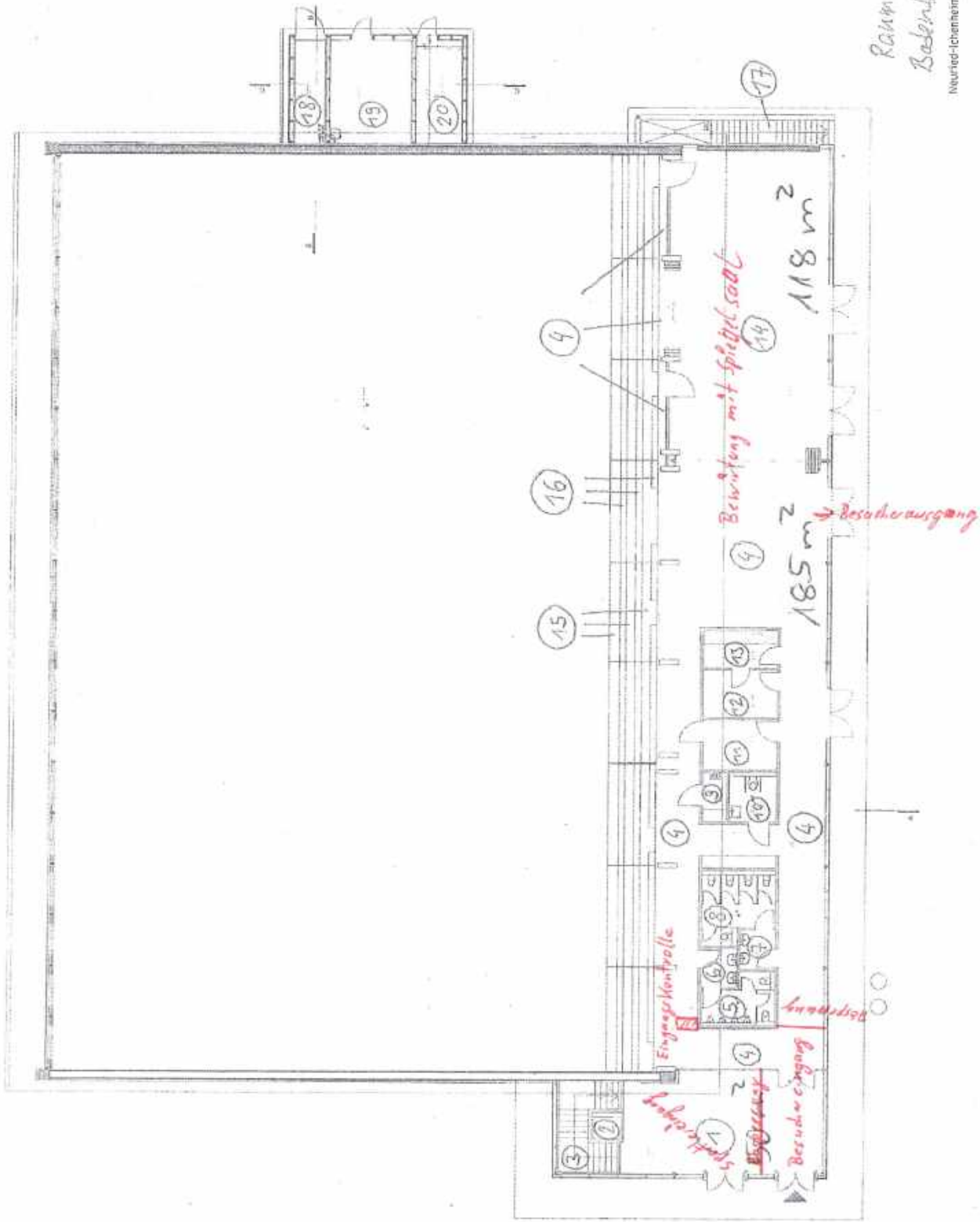
Riedsporthalle Schonheim
 - Besucherebene -



Raum - Nr. EG
 Besuchenflächen

Riedsporthalle Jahnheim
- Sportler Ebene -

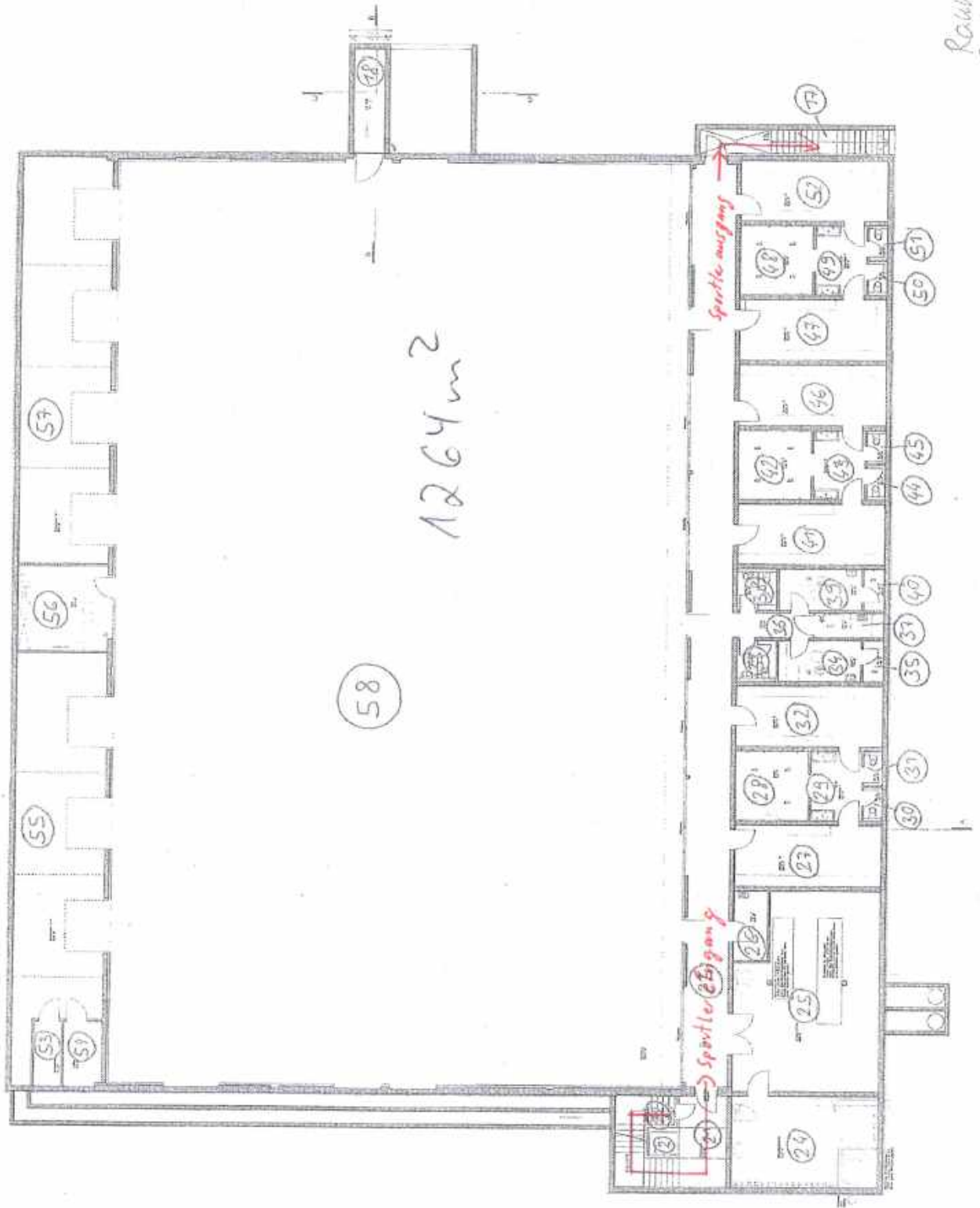

Raum-Nr. 116
Bodenflächen

Spielerliste für Punktspiele



Verein:.....

Mannschaft:.....

Anwurfdatum:.....

Ort: Neuried-Ichenheim

Anwurfzeit:.....Uhr

Halle: Riedsporthalle

Teilnehmende Heim- / Gastmannschaft

Name:	Vorname:	Handy-Nr.

Betreuer/Trainer/Zeitnehmer

Schiesrichter

Ort, Datum:.....

Unterschrift:.....